

Vicerrectorado de Estudios, Calidad y Acreditación

DOCENTIA-UCLM 2025



En camino a la certificación del programa

1. diseño y **VERIFICACIÓN** ✓

2. implantación y **SEGUIMIENTO**

2 años mínimo

Plan piloto

Conv 2023-2026

3. **CERTIFICACIÓN** y sucesivas renovaciones

¿Quién se evalúa Piloto DOCENTIA-UCLM (Versión 1.2) 2025?

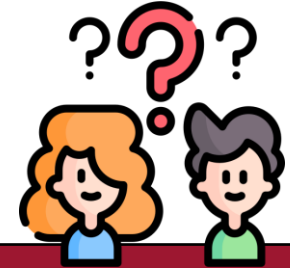

Categoría	Periodo de evaluación	Obligatoriedad
<p>Personal Docente e Investigador (PDI) a tiempo completo (permanente y no permanente con PDI anterior 1 enero 2023)</p>	<p>2021/2022 2022/2023 2023/2024 2024/2025</p> <p>(SE PUEDE EXCLUIR 1 CURSO JUSTIFICADO POR CAUSAS APROBADAS PROGRAMA)</p>	<p>Voluntario (hasta el 1 de enero de 2027)</p>

¿Resolución DOCENTIA 2023? No puede solicitar DOCENTIA 2025

¿Causas de exclusión? ¿Me interesa excluir un curso?



- **2021/2022: Contrato PDI posterior a mayo 2022**
 - **Bajas laborales** (aprobadas Vic. Profesorado)
 - **Permisos nacimiento y cuidado menor** (aprobadas Vic. Profesorado)
 - **Estancias docentes y/o investigación** (aprobadas Vic. Profesorado)
 - **Perdidas docencia modificación** (Aprobadas VECA)
 - **Servicios especiales** (aprobadas Vic. Profesorado)
- **PDI alta intensificación en investigación** (aprobadas Vic. Investigación)

¡¡Cuidado!!!

Si no es adecuado es una causa de denegación

PREGUNTAS CLAVES

A. ¿Me interesa participar en PILOTO DOCENTIA-UCLM 2025?

B. ¿Cuándo me interesa participar?

C. Fase 1: Modelo básico (Quinquenios 2025, 26 y 27) 

- Modelo garantista.
- Realizar las tareas normales de un PDI.
- Programación docente básica.



D. Fase 1: Modelo avanzado (Acreditaciones > 2026) 

- Modelo basado en evidencias.
- Participación en plan de formación.
- Metodologías y evaluación con innovación docente.

E. Fase 2: Modelo Excelencia (solo sobresalientes y criterios)

- Evaluación Externa

ANECA Importancia creciente al programa DOCENTIA

Acreditaciones ANECA-Calidad docente:

- Informe DOCENTIA al menos 4 años para **TU**.
- Informes DOCENTIA al menos 10 años para **CU**.
- Si el informe DOCENTIA no cubre 4 años (para TU) o 10 años (para CU) se debe presentar un autoinforme + otros méritos docentes de los años que falten.
- Puntos según calificación.

Acreditaciones ANECA



- **DOCENTIA 23:** Calidad 2 cursos.
- **DOCENTIA 24:** Calidad 3 cursos.
- **DOCENTIA 25:** Calidad 4 cursos.
- Si no certificado DOCENTIA → Se debe **adjuntar el certificado de encuestas de los periodos NO evaluados** (sede electrónica) y argumentar trayectoria docente.
- Certificación VECA programa PILOTO

PLAN PILOTO DOCENTIA-UCLM

PROGRAMA DOCENTIA-UCLM

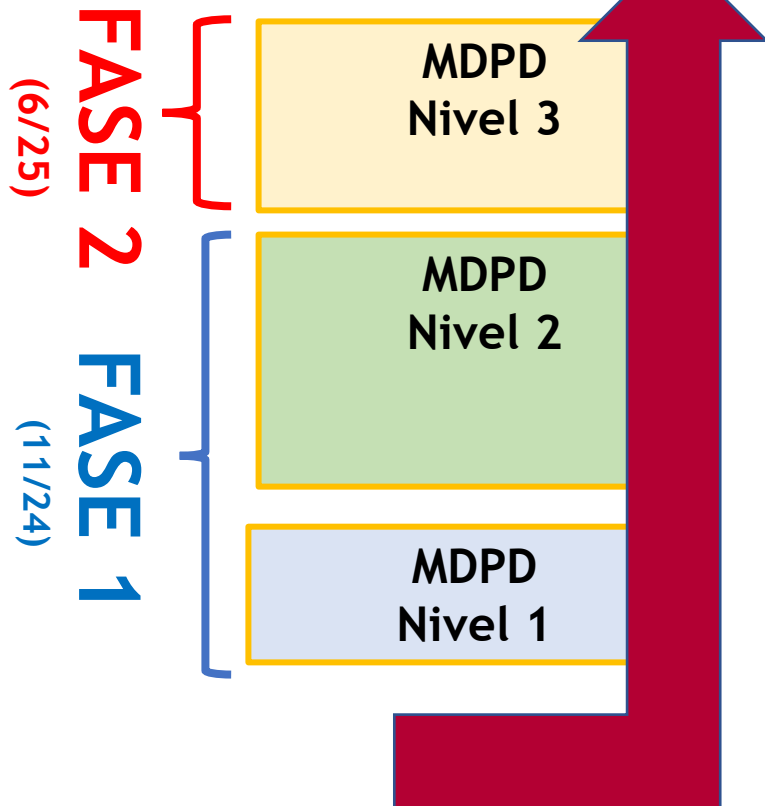

NIVEL	PUNTUACIÓN
EXCELENTE (Solo 10%)	85%-100% (además cumplir modelo de excelencia DOCENTIA-UCLM)
SOBRESALIENTE	85%-100%
MUY FAVORABLE	65-85%
FAVORABLE	50%-65%
DESFAVORABLE	< 50%

PROCEDIMIENTO EVALUACIÓN

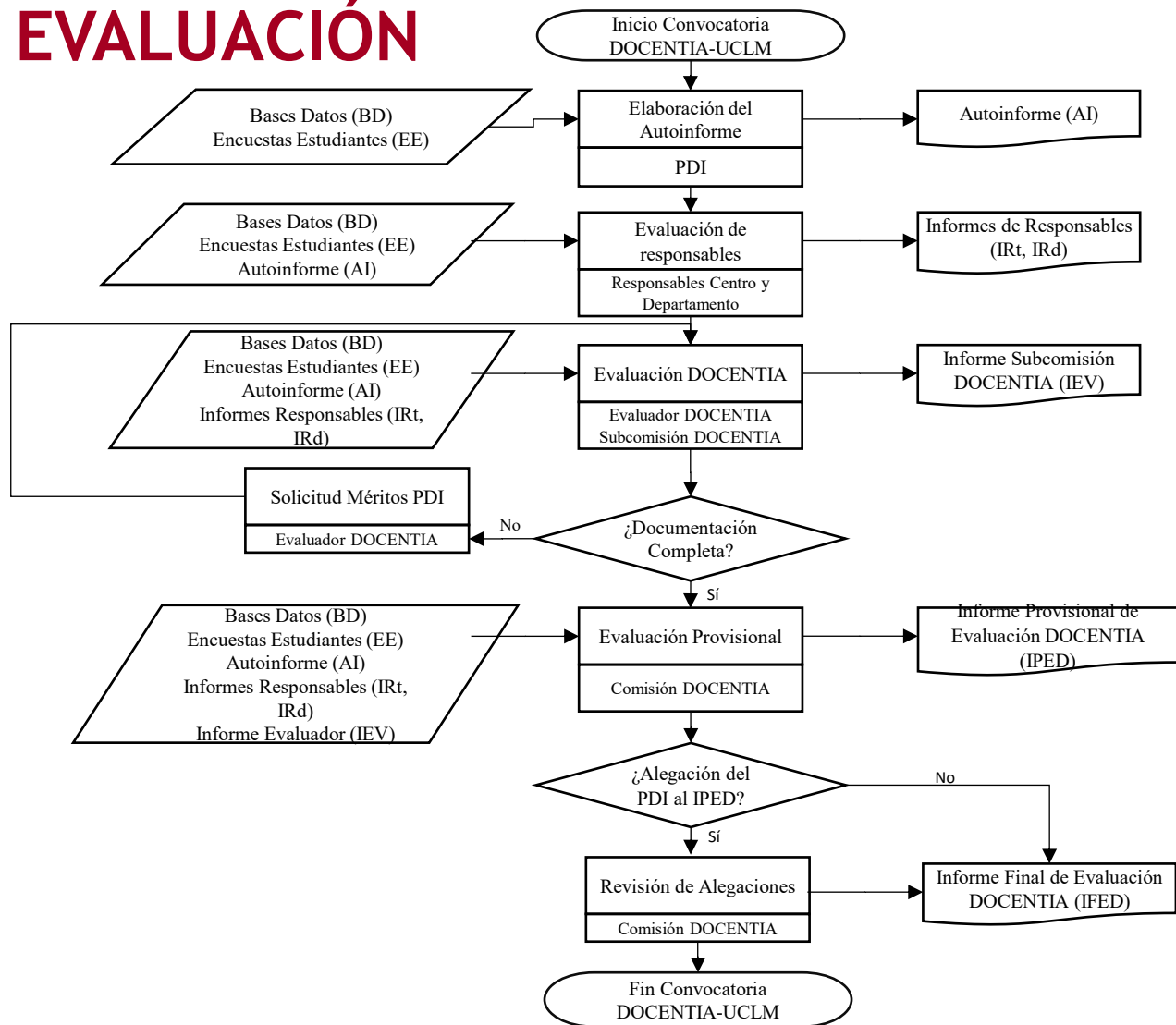

Plan Piloto



Curso 2025

Fechas clave:

FASE 1 (Interna)

- **Solicitud:** Dic 25
- **Evaluación:** Feb-mar 26
- **Provisional:** Abr 26
- **Definitiva:** May 26

FASE 2 (Externa)

Participación Voluntaria Sobresaliente

- **Solicitud:** Feb 26
- **ANECA:** Jul 26
- **Definitivos:** Sep 26

Solicitud Fase 1: Inicio en diciembre 2025. 20 días hábiles para autoinforme

PROGRAMA DOCENTIA-UCLM

DIMENSIÓN	PUNTUACIÓN Máxima
A. Dedicación docente	25/40
B. Planificación de la actividad docente	25
C. Desarrollo de la actividad docente	25
D. Resultados de la actividad docente	60
E. Aportación a las líneas estratégicas UCLM	25/40
En total 37 indicadores	160/190

¿Es obligatorio rellenar todos los indicadores? **NO**

Favorable: 50% puntos (y no más 2 “E” exceptuando Dim A)

¿Qué no es el DOCENTIA-UCLM?

No es **complemento específico por méritos docentes** (es una manera alternativa de valoración).

Obligación solicitar a Vic. Profesorado



No tiene relación con el incentivo de la calidad



DOCENTIA Positivo 23 o 24 + 5 cursos UCLM:
Evaluación Automática complemento específico por méritos docentes (si se SOLICITA)

¿Solicitud DOCENTIA-UCLM?

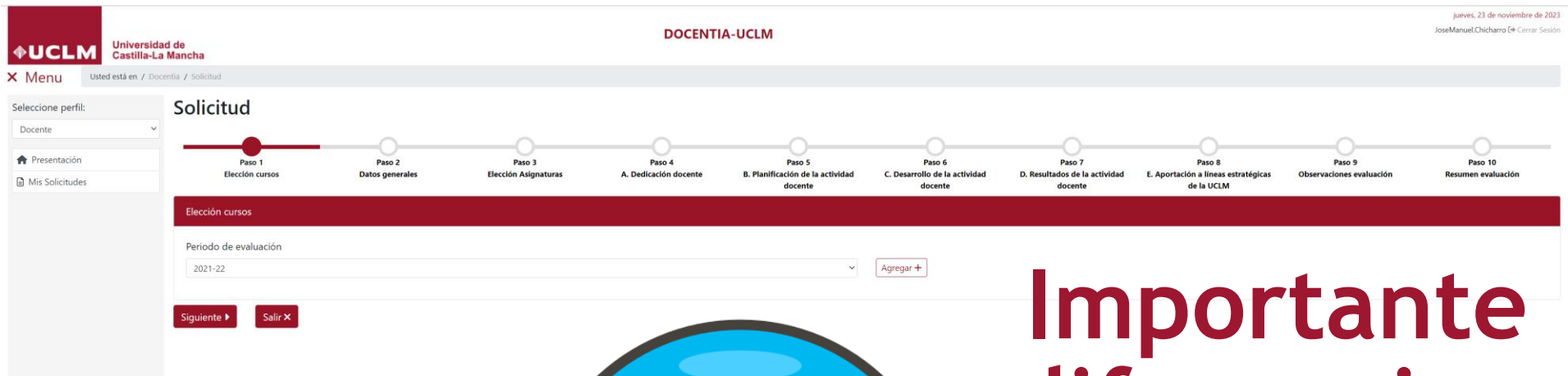

The screenshot shows the 'DOCENTIA-UCLM' application process. At the top, it says 'UCLM Universidad de Castilla-La Mancha' and 'DOCENTIA-UCLM'. Below that, a navigation menu shows 'Usted está en / Docentia / Solicitud'. The main content area is titled 'Solicitud' and features a progress bar with 10 steps: Paso 1 Elección cursos, Paso 2 Datos generales, Paso 3 Elección Asignaturas, Paso 4 A. Dedicación docente, Paso 5 B. Planificación de la actividad docente, Paso 6 C. Desarrollo de la actividad docente, Paso 7 D. Resultados de la actividad docente, Paso 8 E. Aportación a líneas estratégicas de la UCLM, Paso 9 Observaciones evaluación, and Paso 10 Resumen evaluación. The first step, 'Elección cursos', is currently active. Below the progress bar, there is a form for 'Elección cursos' with a dropdown for 'Periodo de evaluación' set to '2021-22' and an 'Agregar +' button. At the bottom of the form are 'Siguiete' and 'Salir X' buttons.

¿10 pasos?



Importante diferenciar: MDPD 1 y MDPD 2 y 3

Nivel 1 MDPD (Calificación Favorable)

- Aplicación sencilla de utilizar
- Solicitud simplificada Nivel 1 MDPD
- Solo presentarse 1 vez cada 5 años
- Reducción de evidencias (**Solo Anexo III y IV de asignaturas a evaluación**).
- Indicadores cuantitativos automáticos.
- Indicadores cualitativos simplificados.
- Solo se deben redactar párrafos justificativos en algunos indicadores.
- Incluso alcanzar calificación **Muy favorable**



Minimizar
la
burocracia

DUDAS DOCENTIA-UCLM 2024

Nivel	¿Cómo opto por un modelo u otro?
<p>Nivel 1 MDP (Más simple) Irreversible</p>	<p>Responder No: ¿Va a optar por un modelo de sobresaliente o excelente? ¡¡OJO!!</p>

Solicitud

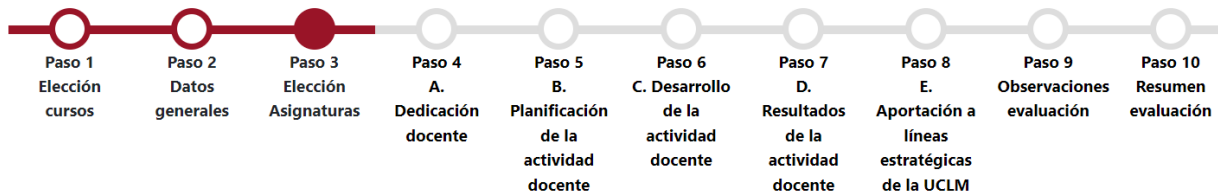

Elección Asignaturas

¿Va a optar al Nivel 2 del MDPD (calificaciones de Muy Favorable y Sobresaliente), es decir, quiere obtener un nivel A en los indicadores de las dimensiones relacionadas con la planificación, desarrollo y resultados de la actividad docente (Dimensiones B, C y D)? Si su elección es negativa no podrá adjuntar evidencias en ningún indicador. No olvide que, en cualquier caso, debe adjuntar obligatoriamente la programación y la revisión de resultados de las asignaturas elegidas (Anexo III y Anexo IV). 

Sí No

Cursos

Asignaturas

Agregar +

2021-22

<< Seleccione >>

Importante modelo simple: No se pueden subir evidencias.

Exceptuando programaciones y revisión resultados

Paso 3: Elección de asignaturas

DUDAS DOCENTIA-UCLM 2024

Nivel	¿Cuántas asignaturas debo seleccionar?
<p>MDP1 (Favorable)</p>	<p>Senior y Junior (mínimos): 1 asignatura en la que imparta un mínimo de 3 ECTS</p>
<p>MDP2 (Muy favorable o Sobresaliente)</p>	<p>Senior (mínimos): - 2 asignaturas en las que imparta un mínimo de 3 ECTS - 1 asignatura en la que imparta 6 ECTS</p>
	<p>Junior (mínimos): 1 asignatura en la que imparta un mínimo de 3 ECTS</p>

Docencia cursos 21/22, 22/23, 23/24 y 24/25 (Posibilidad excluir 1 curso justificado)

(Se puede elegir las mismas o diferentes asignaturas en cada curso académico sometido a evaluación)

DUDAS DOCENTIA-UCLM 2024

Solicitud

Proceso de solicitud en 10 pasos:

- Paso 1: Elección cursos
- Paso 2: Datos generales
- Paso 3: Elección Asignaturas
- Paso 4: A. Dedicación docente
- Paso 5: B. Planificación de la actividad docente
- Paso 6: C. Desarrollo de la actividad docente
- Paso 7: D. Resultados de la actividad docente
- Paso 8: E. Aportación a líneas estratégicas de la UCLM
- Paso 9: Observaciones evaluación
- Paso 10: Resumen evaluación

Elección Asignaturas

¿Va a optar al Nivel 2 del MDPD (calificaciones de Muy Favorable y Sobresaliente), es decir, quiere obtener un nivel A en los indicadores de las dimensiones relacionadas con la planificación, desarrollo y resultados de la actividad docente (Dimensiones B, C y D)? Si su elección es negativa no podrá adjuntar evidencias en ningún indicador. No olvide que, en cualquier caso, debe adjuntar obligatoriamente la programación y la revisión de resultados de las asignaturas elegidas (Anexo III y Anexo IV). [?](#)

Sí No

Cursos: 2021-22 | Asignaturas: << Seleccione >>

Por cada curso asignatura que agregue puede adjuntar documentos que evidencie su elección, a través del icono

Curso	Asignatura	Plan	Temporalidad	Creditos	
2021-22	56373 - INGENIERÍA DE VEHÍCULOS	353 - GRADO EN INGENIERÍA MECÁNICA (CR)	C2	6,00	
2022-23	56373 - INGENIERÍA DE VEHÍCULOS	421 - GRADO EN INGENIERÍA MECÁNICA (CR-2021)	C2	6,00	
2023-24	56373 - INGENIERÍA DE VEHÍCULOS	421 - GRADO EN INGENIERÍA MECÁNICA (CR-2021)	C2	6,00	

Es necesario adjuntar las evidencias obligatorias que faltan en su asignatura y curso. A continuación, se detalla la lista de evidencias pendientes:

- 2021-22 | 56373 - INGENIERÍA DE VEHÍCULOS:
 - Programación/Anexo III de Asignatura - Obligatorio
 - Revisión de resultados/Anexo IV de Asignatura - Obligatorio
- 2022-23 | 56373 - INGENIERÍA DE VEHÍCULOS:
 - Programación/Anexo III de Asignatura - Obligatorio
 - Revisión de resultados/Anexo IV de Asignatura - Obligatorio
- 2023-24 | 56373 - INGENIERÍA DE VEHÍCULOS:
 - Programación/Anexo III de Asignatura - Obligatorio
 - Revisión de resultados/Anexo IV de Asignatura - Obligatorio

Anterior | Siguiendo | Eliminar | Salir

Importante: En algunos pasos si no se aportan evidencias no se puede seguir adelante con la solicitud.

¿EVIDENCIAS DE ASIGNATURAS SELECCIONADAS? MDP1 y MDPD2

Obligatorio: Programación y Revisión de resultados (21/22 , 22/23, 23/24 y 24/25)

Programaciones y revisión de resultados:

21/22: Se puede presentar en el formato que se tenga (Se pueden adaptar formato DOCENTIA).

22/23: Se debe presentar en formato DOCENTIA pero puede ser **firmada a mano**.

23/24: Se debe presentar en formato DOCENTIA y **firma electrónica**.

24/25: Se debe presentar en formato DOCENTIA y **firma electrónica**

2 modelos: Básico y Avanzado

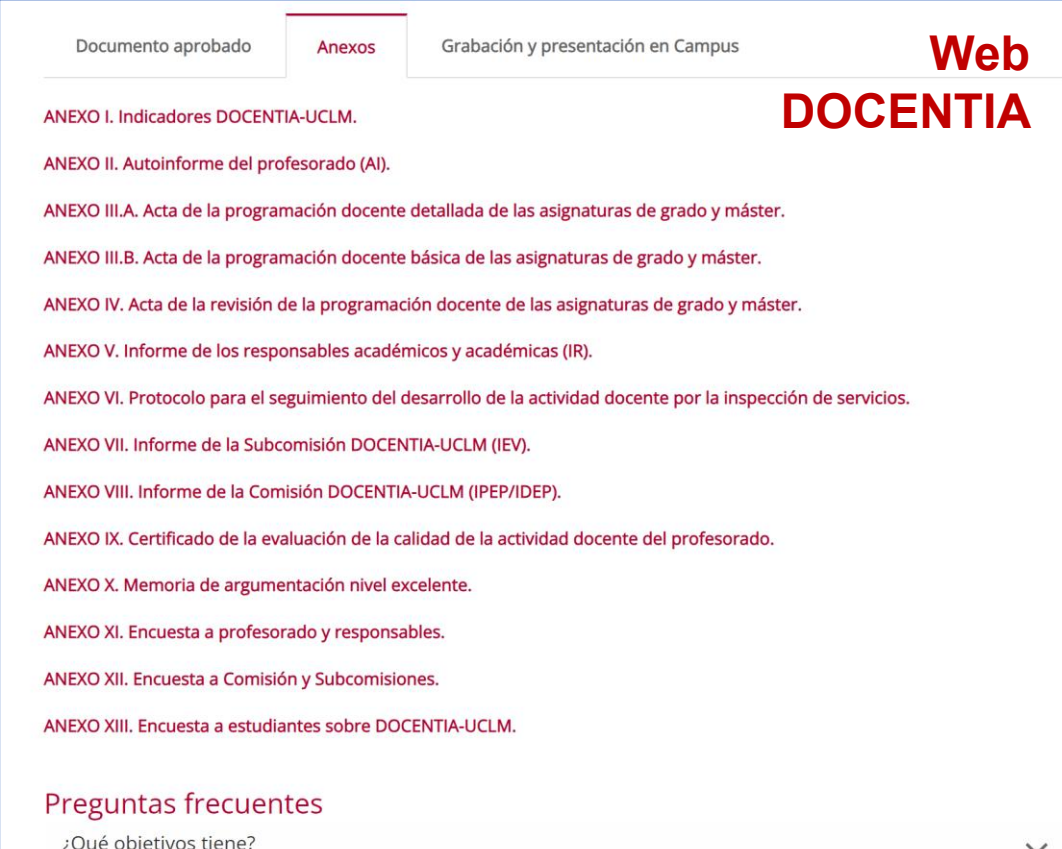

Documento aprobado **Anexos** Grabación y presentación en Campus

Web DOCENTIA

- ANEXO I. Indicadores DOCENTIA-UCLM.
- ANEXO II. Autoinforme del profesorado (AI).
- ANEXO III.A. Acta de la programación docente detallada de las asignaturas de grado y máster.
- ANEXO III.B. Acta de la programación docente básica de las asignaturas de grado y máster.
- ANEXO IV. Acta de la revisión de la programación docente de las asignaturas de grado y máster.
- ANEXO V. Informe de los responsables académicos y académicas (IR).
- ANEXO VI. Protocolo para el seguimiento del desarrollo de la actividad docente por la inspección de servicios.
- ANEXO VII. Informe de la Subcomisión DOCENTIA-UCLM (IEV).
- ANEXO VIII. Informe de la Comisión DOCENTIA-UCLM (IPEP/IDEP).
- ANEXO IX. Certificado de la evaluación de la calidad de la actividad docente del profesorado.
- ANEXO X. Memoria de argumentación nivel excelente.
- ANEXO XI. Encuesta a profesorado y responsables.
- ANEXO XII. Encuesta a Comisión y Subcomisiones.
- ANEXO XIII. Encuesta a estudiantes sobre DOCENTIA-UCLM.

Preguntas frecuentes
¿Qué objetivos tiene?

<https://www.uclm.es/misiones/laucm/consejodedireccion/vd/docentia-uclm>

No repetir estas evidencias en otros indicadores (referenciar texto)

¿EVIDENCIAS DE ASIGNATURAS SELECCIONADAS? MDP1 y MDPD2

Anexos III y IV

Curso	Formato	Firma
21/22	Cualquiera, se admiten formatos diferentes	No obligatoria
22/23	Similar a plantilla DOCENTIA-UCLM	Digital o manual (cualquier fecha)
23/24	Similar a plantilla DOCENTIA-UCLM	Digital (cualquier fecha)
24/25	Similar a plantilla DOCENTIA-UCLM	Digital (cualquier fecha)
25/26 en adelante	Similar a plantilla DOCENTIA-UCLM	<p>Bandeja de firmas. Plazos:</p> <ul style="list-style-type: none"> • Anexo III: 20 primeros días del inicio del cuatrimestre en el que se imparta la asignatura. • Anexo IV: 20 primeros días después del inicio del curso académico siguiente. <p>Incumplimiento afectará valoraciones de indicadores (B4, B5, D2)</p>

FILOSOFÍA DE LOS INDICADORES

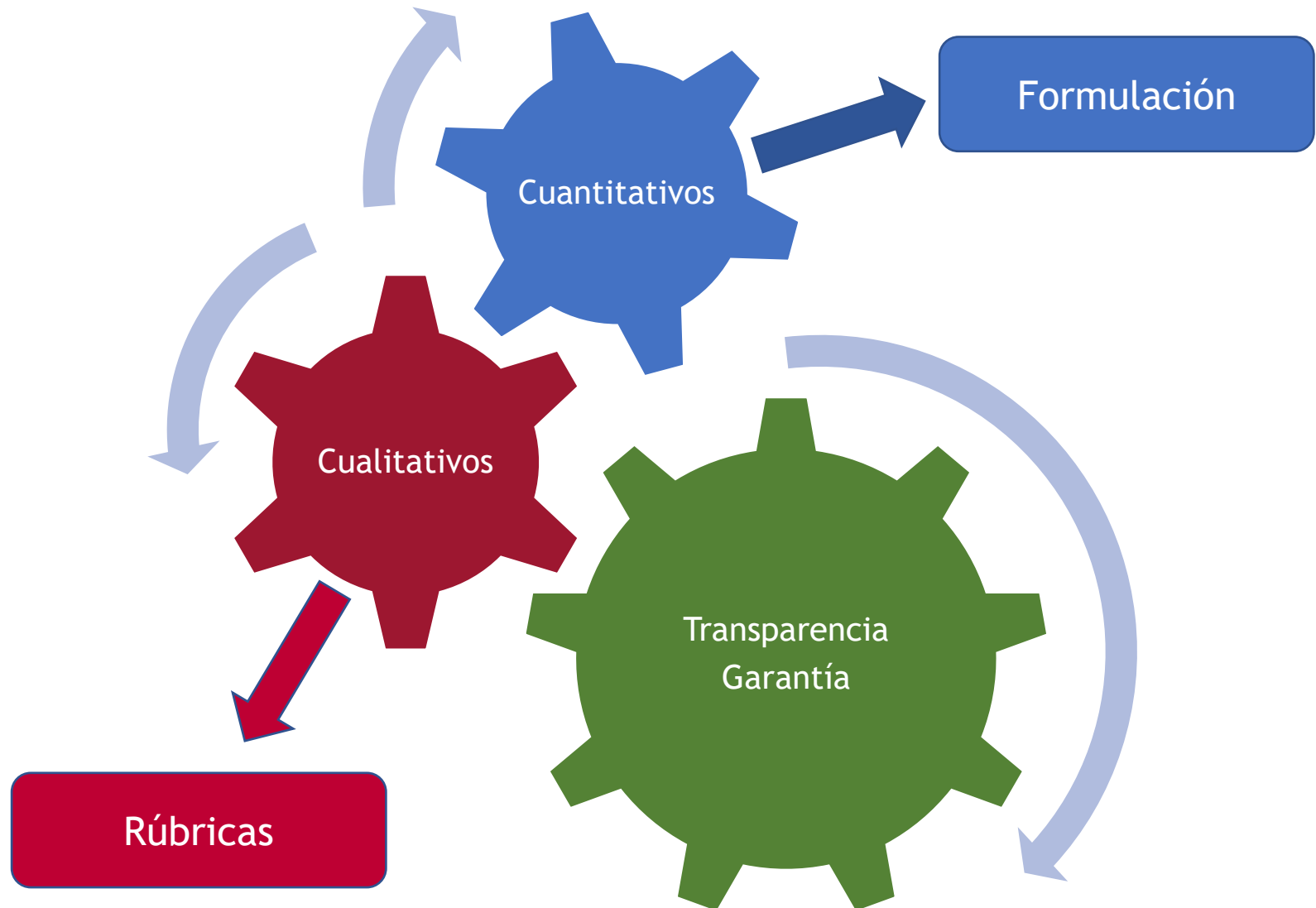

DUDAS DOCENTIA-UCLM 2024

Indicador	¿Es obligatorio presentar evidencias en todos los indicadores para el Nivel 2 del MDPD?
Cualitativos ■	<p>Casi todos requieren evidencias (Se pueden subir evidencias y se deben referenciar texto)</p>
Cuantitativos Automáticos ■	<p>No se requieren evidencias (No se pueden subir evidencias en aplicación)</p>
Cuantitativos Manuales ■	<p>Algunos requieren evidencias (E2, E3, E9, E10, E11 y E12) (Revisan por los responsables académicos)</p>

Ejemplo (no es obligatorio presentar evidencias):

- B6. Elaboración de material docente para asignaturas
- C3. Metodologías de evaluación empleadas
- C4. Metodologías docentes empleadas
- C6. Organización de actividades que no formen parte del encargo docente
- E6. Certificación de uso de Campus Virtual y uso de RAD
- E8. Participación en programa English Friendly
- E9. Estudiantes en programas de movilidad

PLAN PILOTO DOCENTIA-UCLM

DUDAS DOCENTIA-UCLM 2024

Indicador	¿Grabación de evidencias?
Cualitativos ■	Párrafo justificativo (Se debe redactar coherentemente) Evidencias (Facilitar trabajo evaluador referenciando texto) Guardar (Si no se pierden los cambios)
Cuantitativos Automáticos ■	Se guardan al cambiar dimensión (Se pueden recargar si hay cambios)
Cuantitativos Manuales ■	Introducir valores (No se redacta nada) Algunos requieren evidencias Guardar (Si no se pierden los cambios)

Solicitud

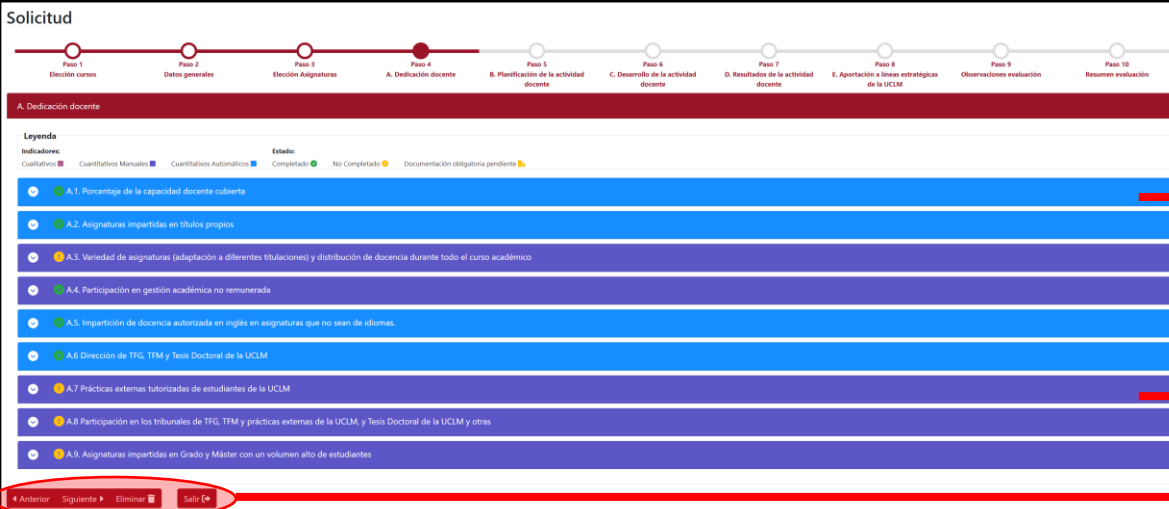

Legenda

Indicadores: ■ Cuantitativos Manuales ■ Cuantitativos Automáticos ■ Estado: ● Completado ● No Completado ● Documentación obligatoria pendiente ●

- A.1. Porcentaje de la capacidad docente cubierta
- A.2. Asignaturas impartidas en títulos propios
- A.3. Variedad de asignaturas (adaptación a diferentes titulaciones) y distribución de docencia durante todo el curso académico
- A.4. Participación en gestión académica no remunerada
- A.5. Impartición de docencia autorizada en inglés en asignaturas que no sean de idiomas.
- A.6. Dirección de TFG, TFM y Tesis Doctoral de la UCLM
- A.7. Prácticas externas tutorizadas de estudiantes de la UCLM
- A.8. Participación en los tribunales de TFG, TFM y prácticas externas de la UCLM, y Tesis Doctoral de la UCLM y otras
- A.9. Asignaturas impartidas en Grado y Máster con un volumen alto de estudiantes

Anterior Siguiente Eliminar Salir de

C. Automático: Se guardan al pasar de dimensión (paso siguiente)

C. Manual: Guardar Indicador

Siguiente: Guardar Dimensión

Dudas sobre evidencias en indicador

Ejemplo:
B.6 Elaboración de material docente para las asignaturas
C: No hay que presentar nada ¿Qué hago? Selecciono C y comento “Elaboro presentaciones y colecciones de problemas. No aporto evidencias según rúbrica”

Puntuaciones
Evidencias

i Para obtener más información sobre este indicador, por favor, haga clic en este botón Más información i

Más información
 Se evaluará el material propio creado en las asignaturas.

Aspectos para valorar
Realización de libros sin ISBN, manuales didácticos, apuntes para las asignaturas impartidas
Preparación de guiones de prácticas
Preparación de colecciones de problemas
Preparación de vídeos docentes y material multimedia
Preparación de pruebas de autoevaluación en Moodle
Preparación de material para dinamizar clases (TurningPoint, H5P, Microsoft Forms, Foros, Wikis, etc.)
Creación de materiales docentes adaptados o adaptación de los existentes a los estudiantes con discapacidad y/o necesidades específicas de apoyo educativo

Rúbrica de evaluación y evidencias para indicador B6:

Nivel	Referencias	Evidencias
A	Elabora material docente: libros ISBN, manuales o apuntes de teoría, guiones de prácticas, colecciones de problemas, material para autoevaluación en Moodle y además material para dinamizar las clases (TurningPoint, H5P, Microsoft Forms, Foros, Wikis, etc.)	Presenta evidencias de cumplimiento (portada, primera y última página, e índice del material docente, impresión de página de Moodle, enlace web, etc.) en una asignatura del periodo evaluado en las que haya impartido al menos 3 ECTS
B	Elabora material docente: libros, manuales o apuntes de teoría, guiones de prácticas, colecciones de problemas y material para autoevaluación en Moodle	Presenta evidencias de cumplimiento (portada, primera y última página, e índice del material docente, impresión de página de Moodle, enlace web, etc.) en una asignatura del periodo evaluado en la que haya impartido al menos 3 ECTS
C	Elabora material docente: manuales o apuntes de teoría, guiones de prácticas, presentaciones y colecciones de problemas	No es necesario presentar evidencias
D	No aplica	No aplica
E	No elabora material docente	No aplica

Justificación

Fuente HTML Normal - Fuente - Ta... - A- A+

He elaborado presentaciones y colecciones de problemas

body p

Autoevaluación Docente.
 Nivel * C

Puntuación: 1,50/3,00

Guardar 🔒

DUDAS DOCENTIA-UCLM 2024

Indicador

Nivel 1 de MDPD

Cualitativos

- a) Informe por defecto. Calificación de APROBADO
- b) Informe justificativo. Otras calificaciones. No se pueden subir evidencias (referenciar programaciones y revisión de resultados).

No se pueden cargar evidencias (solo en MDPD 2)

Rúbrica: Información nivel de logro

Cargar valores por defecto. **INFORME POR DEFECTO NO SE PUEDE CAMBIAR VALORACIÓN**

Redactar informe. **INFORME JUSTIFICATIVO. Otras valoraciones.**

Calificación **NO** se puede cambiar (Inf. DEFECTO)

“Guardar”

B.1. Adecuación del programa docente y evaluación (reflejado en la guía docente) a lo establecido en la memoria verificada vigente de la titulación

Se ha guardado correctamente la solicitud indicador

Puntuaciones Evidencias

Para obtener más información sobre este indicador, por favor, haga clic en este botón [Más información](#)

Más información

Valorar la concordancia de lo establecido en la guía electrónica y la memoria en vigor, así como con la programación de las asignaturas.

Aspectos para valorar	
Concordancia de contenidos con la memoria en vigor y la guía-e	
Concordancia de metodologías y actividades empleadas con la memoria en vigor y guía-e	
Concordancia en la evaluación con la memoria en vigor y la guía-e	
Concordancia de competencias y resultados del aprendizaje de la asignatura con la memoria en vigor y la guía-e	
Concordancia entre la memoria, guía-e y programación de la asignatura	
Informes de incumplimiento por Equipo de Dirección del Centro, Defensor Universitario, Inspector universitario o Vicerrectorado con competencias en evaluación estudios	

Rúbrica de evaluación y evidencias para indicador B1:

Nivel	Aspectos para valorar	Evidencias
A	Analiza con detalle en todos los cursos académicos la concordancia de la guía-e de las asignaturas impartidas respecto a la memoria de la titulación en vigor y la programación de la asignatura	Analiza y presenta evidencias de cumplimiento (guía-e y programación de asignaturas firmadas digitalmente según Anexo III A). El profesorado senior dos asignaturas en las que haya impartido al menos 3 ECTS en cada una, o asignatura en la que haya impartido al menos 6 ECTS de todos los cursos académicos del periodo evaluado (la asignatura puede cambiarse cada curso). El profesorado junior en una asignatura en la que haya impartido al menos 3 ECTS.
B	Concordancia de la guía-e de todas las asignaturas impartidas en todos los cursos académicos respecto a la memoria de la titulación en vigor y programación de la asignatura	Presenta evidencias de cumplimiento (guía-e y programación de asignatura firmada digitalmente) en una asignatura del periodo evaluado en la que haya impartido al menos 3 ECTS en todos los cursos académicos evaluados (la asignatura puede cambiarse cada curso)
C	Concordancia de la guía-e de la mayoría de las asignaturas impartidas respecto a la memoria de la titulación en vigor y programación de la asignatura	No es necesario presentar evidencias
D	No aplica	No aplica
E	Existen informes de incumplimiento relacionados con lo establecido en las guías-e	Informes negativos

Cargar valores por defecto

Justificación

Formato Fuente HTML

No se presenta a modo sobresaliente o excelente. Se asegura la concordancia del programa docente y de evaluación a lo establecido en la memoria verificada vigente de la titulación y que queda garantizada dentro de la política de calidad del Centro

Prueba, Prueba, Prueba, Prueba

Autoevaluación Docente

Nivel C

Puntuación: 2,00/4,00

Guardar

DUDAS DOCENTIA-UCLM 2024

Indicador	¿Es obligatorio presentar evidencias en todos los indicadores?
<p>Cuantitativos Automáticos ■</p>	<p style="text-align: center;">Se deben actualizar BD correspondientes (Recargar)</p>

Ejemplo (actualización de BD):

E7. Dominio del inglés del docente: Certificación de idiomas en RRHH.
CAU al Servicio de Recursos Humanos: Actualización datos expediente administrativo.



Nota: Se actualizan las BD DOCENTIA en Indicadores automáticos al día siguiente

E11. Investigación de excelencia. Publicación de artículos en revistas: Los artículos de investigación JCR deben estar actualizados en el portal de investigación

<https://gestioninvestigacion.apps.uclm.es/inicio.aspx>

Solo se atenderán dudas vía TICKET / CASO (Aplicación Zendesk)

CAU -DOCENTIA-UCLM

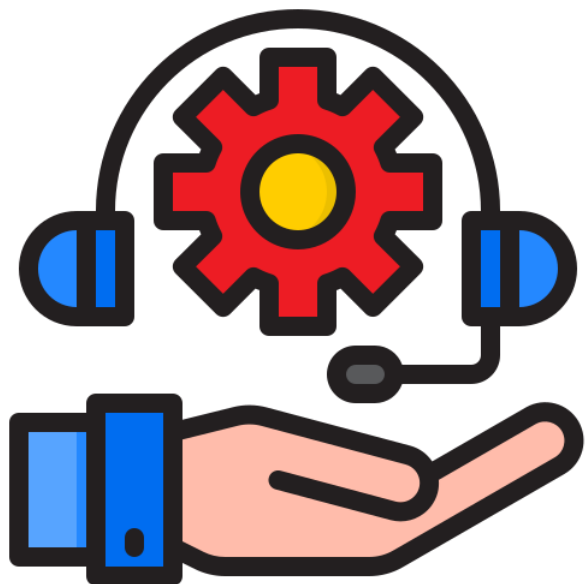

Información clave antes de preguntar:

- Programa DOCENTIA (Aprobado CONGO)
- Rúbrica de indicadores (aplicación)
- Preguntas frecuentes
- Web Programa [Programa DOCENTIA-UCLM](#).

DOCENTIA-24: 385 solicitudes, resolución final 352.

DOCENTIA-24: TICKET ≈ 600 (1,70 /solicitud)

PREGUNTAS



Vicerrectorado de Estudios, Calidad y Acreditación

DOCENTIA-UCLM 2025

