

*Campeonatos
de España
Universitarios
2024* Universidad de
Castilla-La Mancha

BOLETÍN

00



Cuenca, 7 y 8 de Junio

Triatlón

BOLETÍN 0 / TRIATLÓN

Cuenca 7 – 8 de Junio

- 1.- SECRETARÍA.**
- 2.- PROCESO DE INSCRIPCIÓN.**
- 3.- ACREDITACIÓN.**
- 4.- REUNIÓN TÉCNICA.**
- 5.- LUGAR DE COMPETICIÓN.**
- 6.- HORARIOS DE COMPETICIÓN.**
- 7.- PLAN DE VIAJE.**
- 8.- OFERTA HOTELERA.**
- 9.- INFORMACIÓN / SERVICIOS.**
- 10.- COLABORADORES.**

(El presente boletín recoge la información general, relativa al Campeonato de España Universitario 2024 de Triatlón, a celebrar en Cuenca los días 7 y 8 de junio de 2024.)

1.- SECRETARÍA.

Secretaría de organización en las fechas previas a la competición (hasta el 7 de junio).

 Servicio de Deporte UCLM (Campus de Cuenca)
C/ Camino del Pozuelo s/n (16071 – CUENCA)
Teléfonos de contacto: 926053865 / 926054020 / 686020357
Correo electrónico: ceus2024.deporte@uclm.es
Página web: <https://ceu2024.uclm.es>
Personas de contacto: Jose Antonio Izquierdo Granero / Moisés Abiétar Pérez

Secretaría de organización 8 de junio.

 Servicio de Deporte UCLM (Campus de Cuenca)
C/ Camino del Pozuelo s/n (16071 – CUENCA)
Teléfonos de contacto: 633823204
Correo electrónico: ceus2024.deporte@uclm.es
Página web: <https://ceu2024.uclm.es>
Persona de contacto: Moisés Abiétar Pérez

2.- PROCESO DE INSCRIPCIÓN.

En los CEU 2024 podrán tomar parte todas aquellas personas que se encuentren matriculadas en el curso 2023-2024, y que acrediten ser estudiantes de Grado, Máster o Doctorado, de los títulos que tengan carácter oficial y validez en todo el territorio nacional conducentes a la obtención de los títulos oficiales correspondientes a los que se refiere el artículo 9 de la Ley Orgánica 2/2023, de 22 de marzo, de Universidades, en su redacción dada por la Ley Orgánica 4/2007, de 12 de abril, pertenecientes a cualquier universidad reconocida y representada en el CEDU. (*Artículo 5.1 del Reglamento General*)

Las universidades deberán de realizar la inscripción de sus deportistas participantes en la aplicación de inscripciones del CSD en los plazos establecidos. En dicha inscripción **deberá de incorporar en formato digital, la siguiente documentación:**

- a) Certificado del Secretario o Secretaria General de la Universidad o de la persona en quien tenga delegada la firma, que en dicho caso deberá acompañar el documento por el que se habilita la mencionada delegación, haciendo constar que la persona se encuentra matriculada en el curso 2023-2024 y que acredita ser estudiante, tal como se establece en el artículo 5.1 del Reglamento General.
- b) Tarjeta de acreditación de participante debidamente cumplimentada en todos sus apartados, siendo **obligatorio** para realizar la inscripción al campeonato, y subir a la aplicación informática la fotografía del acreditado/a con un tamaño máximo de 100 Kb y extensión JPG.
- c) Documento que acredite y/o certifique que dispone de una póliza de seguros que dé cobertura suficiente a los riesgos derivados de la participación en los mismos, de acuerdo con lo dispuesto en el artículo 4.8 del presente Reglamento.

3.- ACREDITACIÓN.

La acreditación tendrá lugar en el Pabellón Polideportivo Universitario “Luis Yúfera Recuenco” del Campus de Cuenca.



Fecha: viernes 7 de junio de 2024

Horario: 17:00 a 20:00 horas

Dirección: Pabellón Polideportivo Universitario Luis Yúfera Recuenco, UCLM, Avenida de los Alfares s/n (Cuenca 16071)

(<https://maps.app.goo.gl/1nTQc6Eymjv6XRL99>)

El trámite de la acreditación de los componentes de la expedición de cada universidad deberá ser realizado por el Jefe o la Jefa de Delegación o por persona autorizada por la universidad.

Documentación a presentar para la acreditación:

Cada participante deberá acreditar, ante la comisión de control del CEU su identificación personal y que cumple con las condiciones establecidas en el apartado 5 del reglamento general, presentando la siguiente documentación:

- a. Originales del documento nacional de identidad, pasaporte, carné de conducir o tarjeta de residencia.

Comisión de control y acreditación estará formada por:

- Moisés Abiétar Pérez (Universidad de Castilla-La Mancha).
- Kyko Jorreto Pardo (Delegado técnico del CEDU).
- Sergio Sellés Pérez (Asesor técnico del CEDU).

4.- REUNIÓN TÉCNICA.

La reunión técnica tendrá lugar en la sala polivalente del Pabellón Polideportivo Universitario “Luis Yúfera Recuenco” del Campus de Cuenca.





Fecha: viernes 7 de junio de 2024

Horario: 20:30 horas

Dirección: Pabellón Polideportivo Universitario Luis Yúfera Recuenco, UCLM, Avenida de los Alfares s/n (Cuenca 16071)

(<https://maps.app.goo.gl/1nTQc6Eymjv6XRL99>)

Orden de la reunión técnica:

-  Bienvenida y presentación del Campeonato de España Universitario de Triatlón.
-  Recordatorio Reglamento Técnico.
-  Descripción de los recorridos.
-  Resolución de dudas.

5.- LUGAR DE COMPETICIÓN (Recorridos).

La competición tendrá lugar en entorno próximo a la ciudad de Cuenca con la zona de salida y meta en el paraje conocido como “Playa Artificial”, el sábado 8 de junio de 2024.

Dirección: Antigua carretera de Villalba de la Sierra, 2 (Cuenca).

A 2`1km del Pabellón Polideportivo Universitario Luis Yúfera Recuenco.

40.08464378356157, -2.1288701377683013

40°05'13"N 2°07'45"W

<https://maps.app.goo.gl/PP7x4ozNdWm8dH3o8>





RECORRIDOS:

Área de Transición:

El área de transición de la prueba estará situada en la carretera CM-2105 del km 1'6 al km 1'7. Los triatletas realizarán la cámara de llamadas anterior a la salida de la natación en la zona de salida, que se sitúa a pocos metros de la orilla de la playa.



Sector Natación (750 m):
Salida en la playa artificial hasta la boya a 375m y vuelta hasta la playa artificial.



Sector Ciclismo (20 km):
Desde el Km 1'6 hasta el Km 6'6 (5 km) de la CM-2105, ida y vuelta 2 veces.

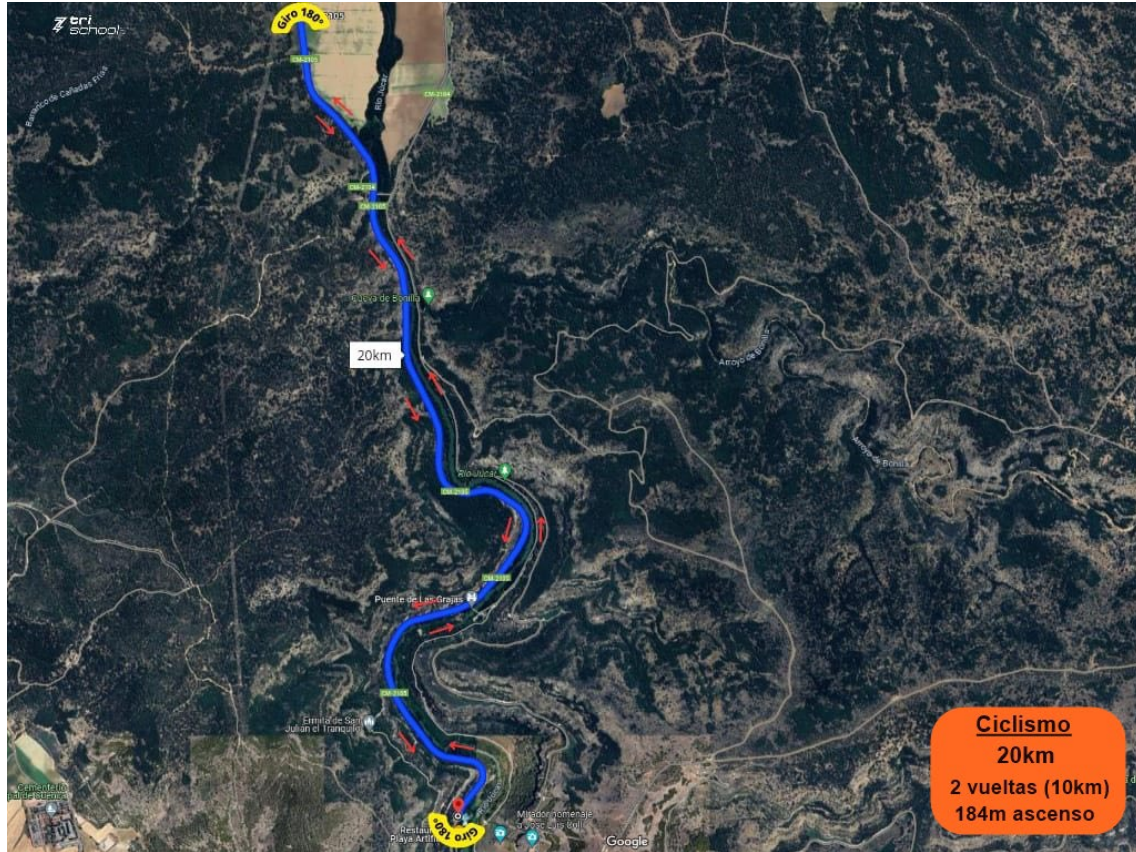

Sector Carrera a pie (5 km):

Desde el Km 1´6 hasta el Km 0´7 ida y vuelta 2 veces, y desde el Km1´6 hasta el Km 0´92 solo ida de la CM-2105 para acceder por la vía de acceso a la playa artificial donde estará la Meta.



6.- HORARIOS DE COMPETICIÓN.

- **Fecha:** 8 de junio de 2024
- **Salida Categoría Femenina:** 17:30 horas
- **Salida Categoría Masculina:** 18:00 horas
- **Cierre de Meta Categoría Femenina:** 19:00 horas
- **Cierre de Meta Categoría Masculina:** 19:30 horas
- **Entrega de premios:** 20:00 horas

7.- PLAN DE VIAJE.

Las universidades participantes deberán cumplimentar con fecha tope 30 de mayo de 2024 el siguiente formulario: <https://forms.office.com/e/SP6PLiJz6p?origin=lprLink>

8.- OFERTA HOTELERA.

Viaje Diseño (Juan@viajesdiseno.com / 968202514 / 606973925)



HOTEL	AD	MP	PC	Supl. individual
4* TORREMANGANA ABRIL Y MAYO JUNIO https://maps.app.goo.gl/Rs2BXFUbozfJsizx6	45 € 60 €	73 € 88 €	101 € 116 €	35 € 40 €
4* CONVENTO DEL GIRALDO https://maps.app.goo.gl/fwVRoyCgAkck76CZA	68 €	86 €	104 €	30 €
3* LEONOR DE AQUITANIA ABRIL- MAYO https://maps.app.goo.gl/MvoHwamqgcNJpmKx6	-----	57 €	73 €	25 €
3* CUEVA DEL FRAILE ABRIL Y MAYO JUNIO https://maps.app.goo.gl/baB89zLqRM39hQgP9	-----	57 € 74 €	73 € 90 €	25 €
3* ALFONSO VIII ABRIL Y MAYO JUNIO https://maps.app.goo.gl/FYw1MSiYovjRemZ17	42 € 46 €	59 € 66 €	76 € 86 €	30 € 33 €

Precios por persona y noche IVA incluido

BCD meetings & events.



HOTEL 2* S.A.	HOTEL 3* S.A.	HOTEL 4* S.A.	HOTEL 2* A.D.	HOTEL 3* A.D.	HOTEL 4* A.D.
38 €	42 €	48 €	43 €	48 €	55 €
HOTEL 2* M.P.	HOTEL 3* M.P.	HOTEL 4* M.P.	HOTEL 2* P.C.	HOTEL 3* P.C.	HOTEL 4* P.C.
63 €	73 €	83 €	83 €	98 €	111 €

* Precios por persona y noche en habitación doble. IVA incluido.

* Régimen: S.A. = solo alojamiento - A.D. = alojamiento y desayuno - M.P. = media pensión - P.C. = pensión completa

* Oferta sujeta a disponibilidad hasta reserva en firme Si necesita otro tipo de habitación, consúltenos.

Reservas: <http://uclmcampeonatos.bcdme.es/>

9.- INFORMACIÓN / SERVICIOS.

Vestuarios, duchas y guardarropía.

En el Pabellón Polideportivo Universitario “Luis Yúfera Recuenco” del Campus de Cuenca, Avenida de los Alfares s/n (Cuenca 16071)
(<https://maps.app.goo.gl/1nTQc6Eymjv6XRL99>)



10.- COLABORADORES.

