

- Ⓟ BOCA DE RIEGO
- PUNTO DE REUNION EXTERIOR

ACCESOS VALLADO:

- SV-1: Acceso principal desde Avda. de los Alfares.
- SV-2: Acceso en el vallado desde rampa de evacuación.
- SV-3: Acceso en confluencia de Avda de los Alfares y Calle de la Fuensanta.
- SV-4 y SV-5: Acceso en vallado delimitador con Estadio Fuensanta (fachada sur).

SALIDAS DE POLIDEPORTIVO:

- S-1: Acceso Principal del edificio (fachada oeste).
- S-2: Acceso de entrada maquilnaria (fachada sur).

- SE-1: Salida de emergencia desde pasillo de bloque oeste a fachada norte.
- SE-2 y SE-3: Salidas de emergencia desde gradas publico (fachada norte).
- SE-4: Salida de emergencia desde pasillo de bloque oeste a fachada sur.



DENOMINACION		ESCALA: S / E	
PLAN DE AUTOPROTECCIÓN PLANO DE EMPLAZAMIENTO		DEBUNDO	S. PARRAS JUNIO-09
		COMPROBADO	R. MORENO JUNIO-09
		APROBADO	A. GOMEZ JUNIO-09
CLIENTE	PABELLÓN POLIDEPORTIVO UNIVERSITARIO LUIS YUFIERA RECUENCO Avenida de los Alfares, s/n - CUENCA		SUSTITUYE A:
	PLANO Nº	02	REV. ACTUAL

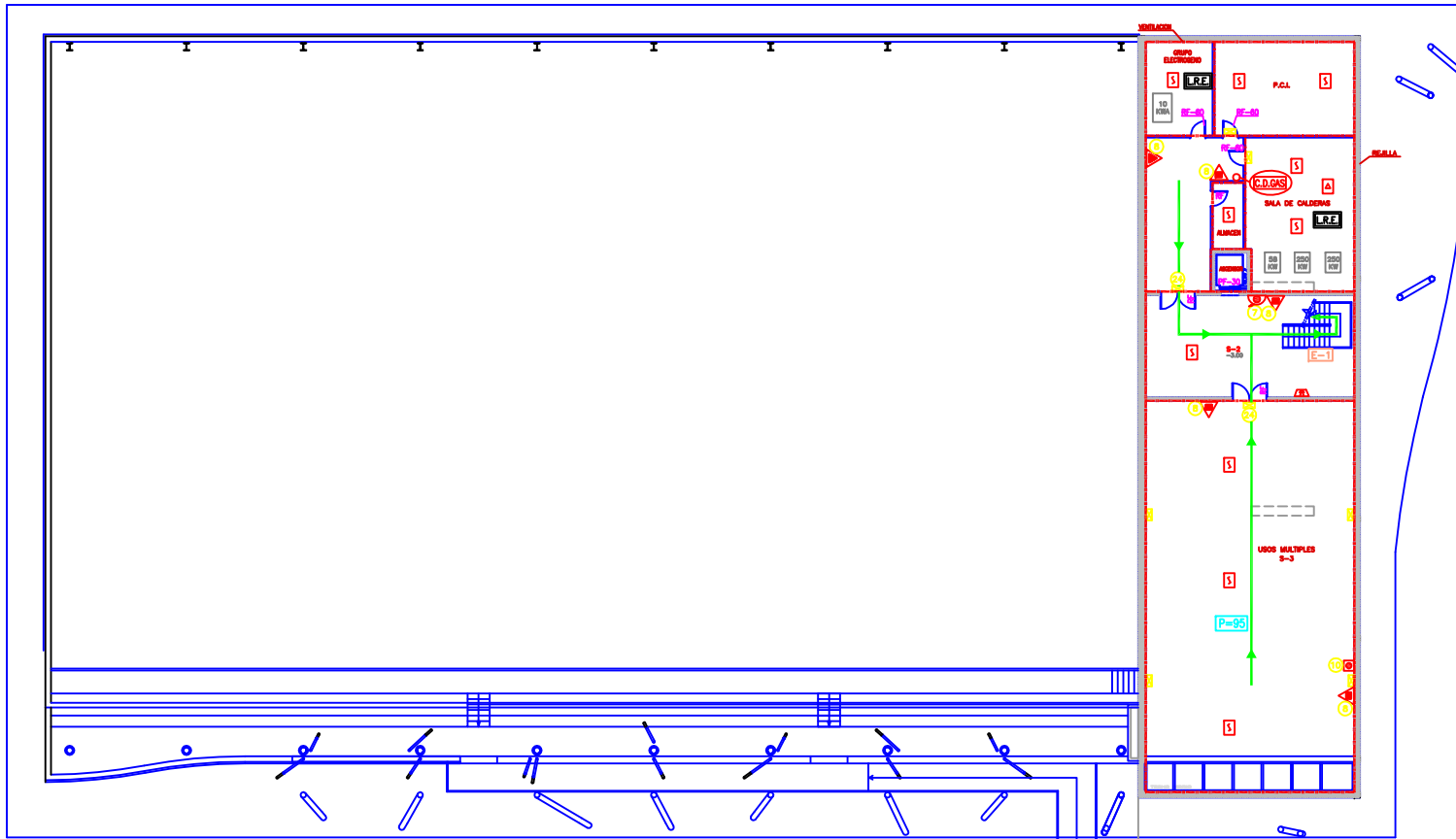

LEYENDA

- VIA DE EVACUACION PRINCIPAL
- VIA DE EVACUACION ALTERNATIVA
- SECTOR DE INCENDIO
- EXTINTOR DE POLVO POLIVALENTE EFICACIA 21A 144B
- EXTINTOR DE CO2 EFICACIA 88B
- BOCA DE INCENDIO EQUIPADA DE 25mm #
- PULSADOR DE ALARMA
- DETECTOR DE GASES
- DETECTOR DE HUMOS
- CENTRAL DE DETECCION DE GAS
- AVISADOR DE ALARMA POR MEDIOS ACUSTICOS
- ALUMBRADO DE EMERGENCIA Y SEÑALIZACION
- RESISTENCIA AL FUEGO
- PARALLAMAS 30 MINUTOS
- SALIDA DE RECINTO
- ESCALERA
- POBLACION
- L.R.E. LOCAL RIESGO ESPECIAL

SEÑALIZACION

	PLAN DE AUTOPROTECCIÓN PLANTA SOTANO	ESCALA: 1 / 200								
		<table border="1" style="font-size: small;"> <tr> <td>DESIGNO</td> <td>B. FERRAS</td> <td>JUNO-09</td> </tr> <tr> <td>COMPROBADO</td> <td>E. BORDO</td> <td>JUNO-09</td> </tr> <tr> <td>APROBADO</td> <td>A. GOMEZ</td> <td>JUNO-09</td> </tr> </table>	DESIGNO	B. FERRAS	JUNO-09	COMPROBADO	E. BORDO	JUNO-09	APROBADO	A. GOMEZ
DESIGNO	B. FERRAS	JUNO-09								
COMPROBADO	E. BORDO	JUNO-09								
APROBADO	A. GOMEZ	JUNO-09								
CLIENTE:		SUSTITUIÓ AL:								
PABELLÓN POLIDEPORTIVO UNIVERSITARIO LUIS YUFERA RECUENGO Avenida de los Alfares, s/n - CUENCA		SUSTITUIDO POR: PLANO Nº:								
		REV. ACTUAL <div style="font-size: 2em; font-weight: bold; display: inline-block;">03</div>								

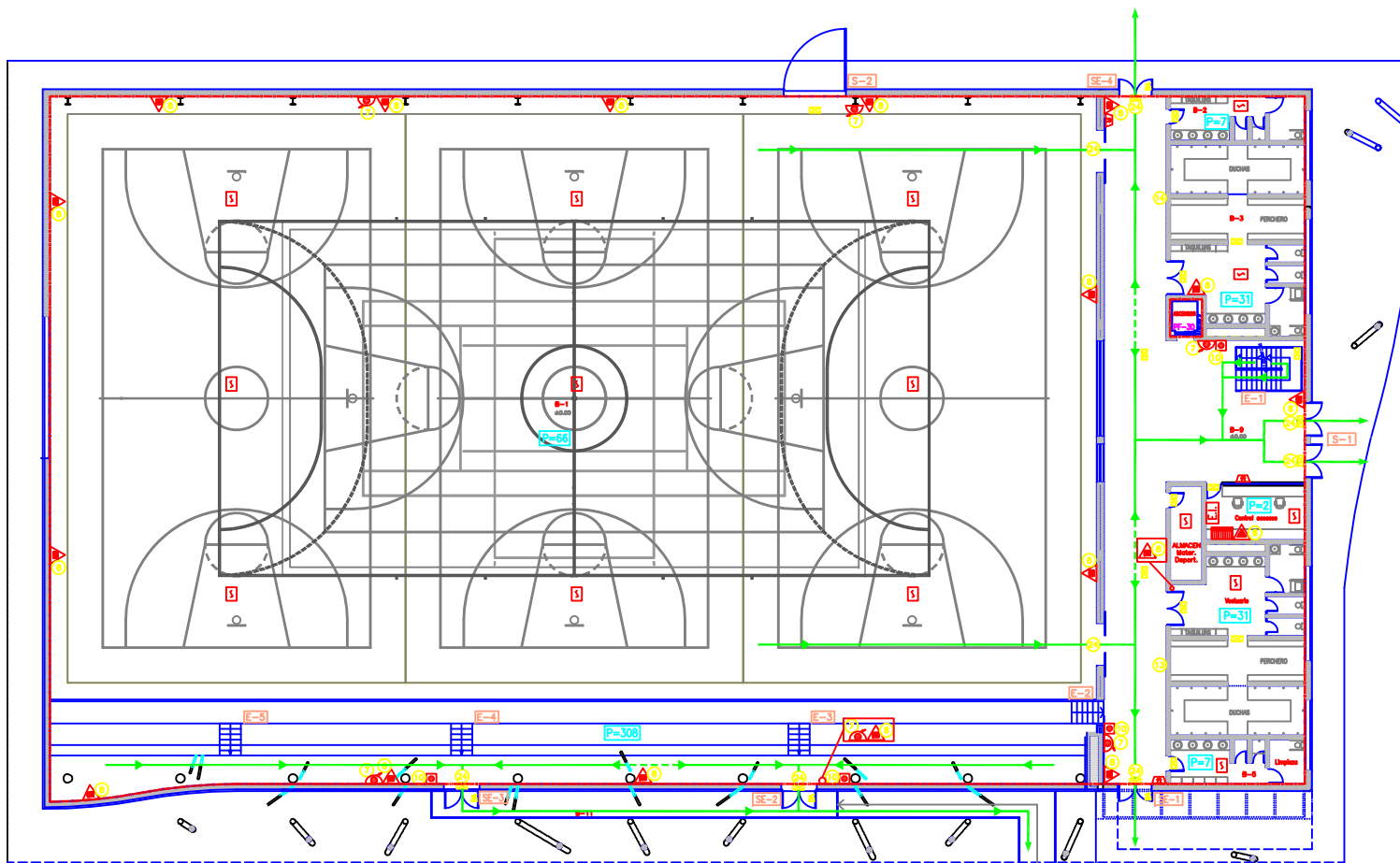

LEYENDA

- VIA DE EVACUACION PRINCIPAL
- VIA DE EVACUACION ALTERNATIVA
- SECTOR DE INCENDIO
- EXTINTOR DE POLVO POLIVALENTE EFICACIA 21A 144B
- EXTINTOR DE CO2 EFICACIA 89B
- BOCA DE INCENDIO EQUIPADA DE 25mm #
- PULSADOR DE ALARMA
- DETECTOR DE HUMOS
- CENTRAL DE DETECCION Y ALARMA
- AVISADOR DE ALARMA POR MEDIOS ACUSTICOS
- EQUIPO DE INTERVENCIÓN
- ALUMBRADO DE EMERGENCIA Y SEÑALIZACION
- BARRA ANTIPANICO
- PARALLAMAS 30 MINUTOS
- ACCESO A PABELLON
- SALIDA DE EMERGENCIA
- ESCALERA
- POBLACION

SEÑALIZACION

7		13	
8		14	
10		24	SALIDA

	PLAN DE AUTOPROTECCIÓN PLANTA BAJA	ESCALA: 1 / 200																	
	 PABELLÓN POLIDEPORTIVO UNIVERSITARIO LUIS YUFERA RECUNGO Avenida de los Alfáres, s/n - CUENCA	<table border="1" style="width: 100%; border-collapse: collapse;"> <tr> <td>ELABORADO</td> <td>B. FERRAS</td> <td>JUN-09</td> </tr> <tr> <td>COMPROBADO</td> <td>R. MORENO</td> <td>JUN-09</td> </tr> <tr> <td>APROBADO</td> <td>A. GOMEZ</td> <td>JUN-09</td> </tr> <tr> <td colspan="3">SUSTITUYE A:</td> </tr> <tr> <td colspan="3">SUSTITUIDO POR:</td> </tr> <tr> <td>PLANO Nº</td> <td style="text-align: center;">04</td> <td>REV. ACTUAL</td> </tr> </table>	ELABORADO	B. FERRAS	JUN-09	COMPROBADO	R. MORENO	JUN-09	APROBADO	A. GOMEZ	JUN-09	SUSTITUYE A:			SUSTITUIDO POR:			PLANO Nº	04
ELABORADO	B. FERRAS	JUN-09																	
COMPROBADO	R. MORENO	JUN-09																	
APROBADO	A. GOMEZ	JUN-09																	
SUSTITUYE A:																			
SUSTITUIDO POR:																			
PLANO Nº	04	REV. ACTUAL																	

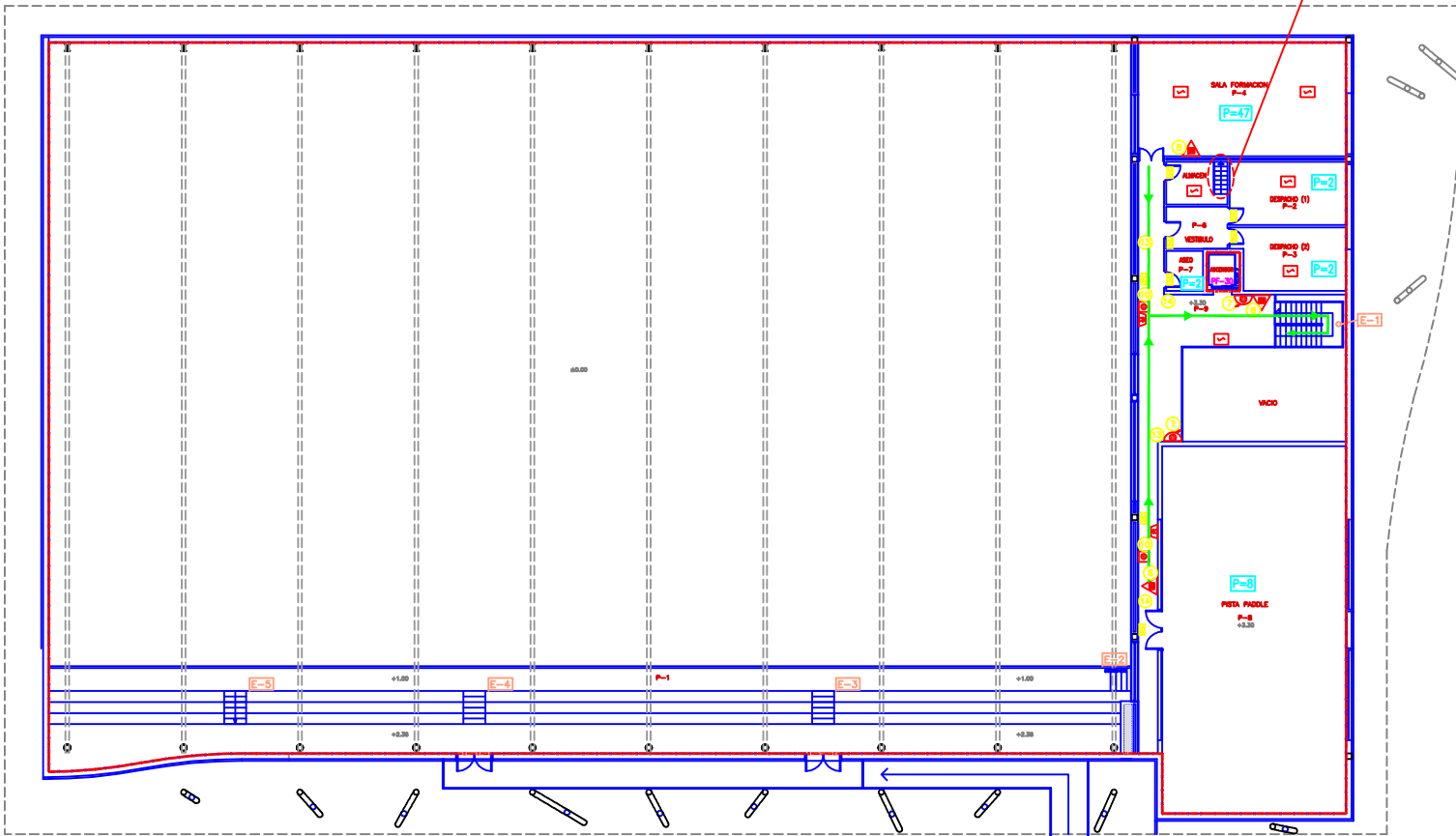
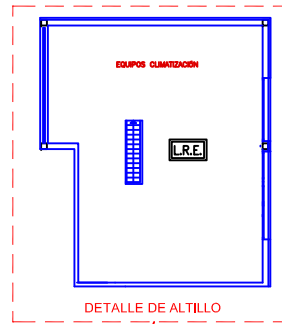

LEYENDA

- VIA DE EVACUACION PRINCIPAL
- VIA DE EVACUACION ALTERNATIVA
- SECTOR DE INCENDIO
- EXTINTOR DE POLVO POLVALENTE EFICACIA 21A 144B
- BOCA DE INCENDIO EQUIPADA DE 25mm ø
- PULSADOR DE ALARMA
- DETECTOR DE HUMOS
- AVISADOR DE ALARMA POR MEDIOS ACUSTICOS
- ALUMBRADO DE EMERGENCIA Y SEÑALIZACION
- BARRA ANTIPANICO
- PARALLAMAS 30 MINUTOS
- ESCALERA
- POBLACION
- LOCAL RIESGO ESPECIAL

SEÑALIZACION

			SALIDA

	PLAN DE AUTOPROTECCIÓN PLANTA PRIMERA	ESCALA: 1 / 200
	 PABELLÓN POLIDEPORTIVO UNIVERSITARIO LUIS YUFERA RECUENGO Avenida de los Alfares, s/n - CUENCA	DISEÑO: B. FERRAS JUNO-09 COMPROBADO: R. BORDO JUNO-09 APROBADO: A. GOMEZ JUNO-09
		SUBSTITUYE A:
		SUBSTITUIDO POR:
		PLANO Nº: 05 REV. ACTUAL: