

GUÍA DE CAMPO

El Parque Nacional de Las Tablas de Daimiel. Los usos del suelo y los recursos naturales

Viernes, 18 de marzo de 2022. 9:00-17:30. Trabajo de campo y mesa redonda.

Parque Nacional de Las Tablas de Daimiel. "Los usos del suelo y los recursos naturales".

Presentación: D. Jesús Francisco Santos Santos, Profesor Asociado.

Conferencia: D. Óscar Jerez García, Profesor Titular de Didáctica de la Geografía.

Mesa Redonda:

- Carlos Ruiz de la Hermosa, Director del Parque Nacional de Las Tablas de Daimiel. Organismo Autónomo de Parques Nacionales.
- Francisco Zamora Soria, Maestro de Enseñanza Primaria y Geógrafo.
- Jesús Julián Casanova Fernández Bravo, Presidente de la Cooperativa de 2º Grado VIDABOL.



Figura 1. Las Tablas y Los Ojos de Guadiana antes de la desecación. Dibujo de Juan González-Gallego Espinosa.

OBJETIVO

Conocer los principales recursos naturales, los usos del suelo y su evolución, en especial, aquellos relacionados con la explotación tradicional y actual de los recursos hídricos, concretados en el Parque Nacional de Las Tablas de Daimiel y su entorno.

RECORRIDO Y PARADAS

- 8:30 Salida desde Ciudad Real.
- 9:30 Parada 1 en el Parque Nacional de Las Tablas de Daimiel.
- 12:30 Parada 2. Villarrubia de los Ojos de Guadiana. Mirador de La Mancha
- 14:00 Comida. Restaurante La Barra (Villarrubia de los Ojos de Guadiana)**
- 15:00 Mesa Redonda. Restaurante La Barra
- 16:30 Parada 3. Ojos de Guadiana
- 17:30 Regreso a Ciudad Real



Mapa 1. Parque Nacional de Las Tablas de Daimiel y su entorno, con indicación de las paradas previstas.



Figura 2. Evolución del nivel freático en los Ojos de Guadiana. Gráfico: IZANIA OLLO (Las Provincias, Grupo Vocento)

Río: **Gigüela**

Estación de aforos: Villarrubia Módulo: 3'52 m3/s

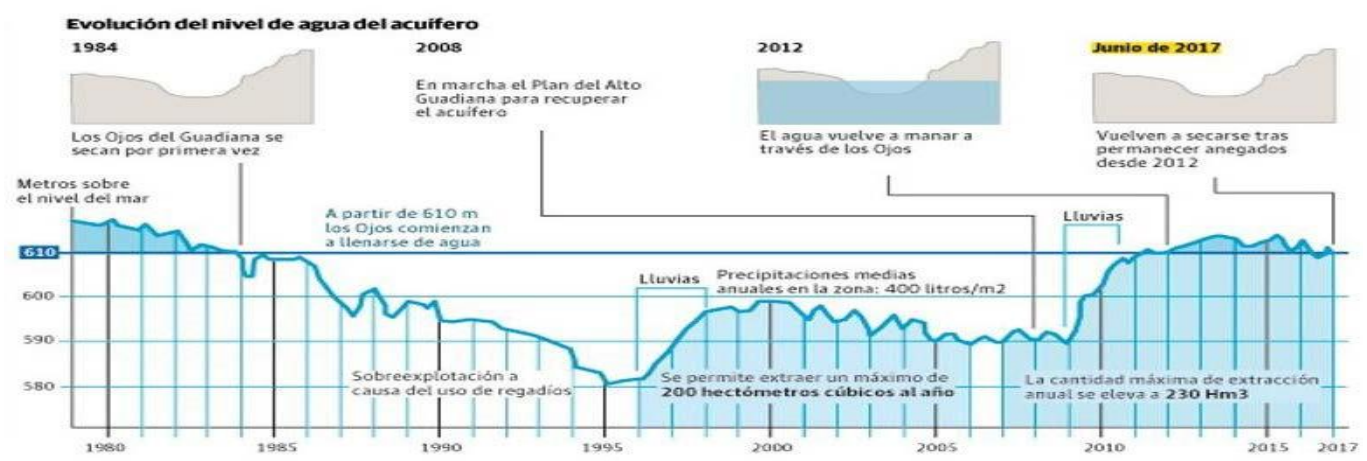
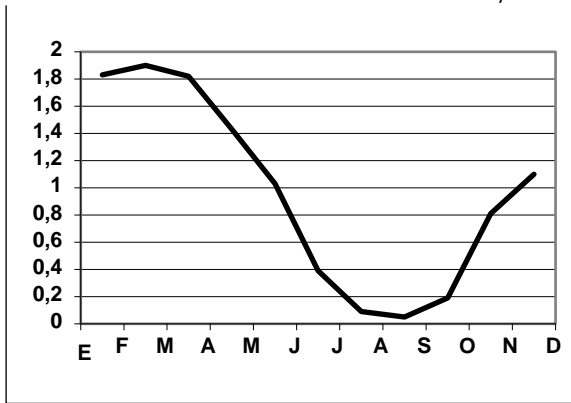

Río: **Guadiana**

Estación de aforos: Zuacorta Módulo: 2'16 m3/s



Figura 3. Diagramas de coeficientes de caudal de los ríos Gigüela y Guadiana. Fuente: Masachs Alavedra, 1948.



Figura 4. Evolución de las tablas fluviales manchegas (1956-2010). Fuente: Jerez García, 2010.

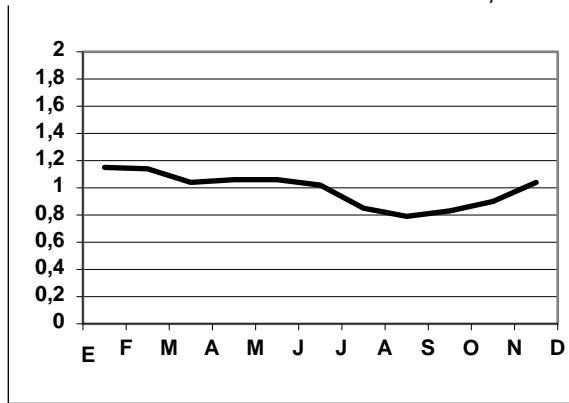

Figura 5. Tablas del Gigüela en Villarrubia. Ojos, ojuelos y red fluvial ("chorreros") en 1956 y en 2010.

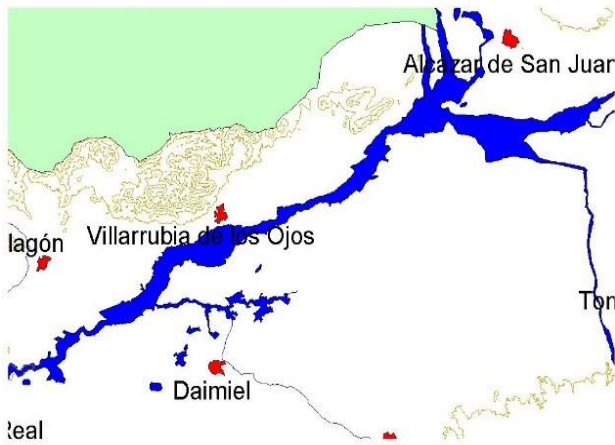

Fotografías. *Izquierda*: autocombustión de las turberas en los Ojos de Guadiana en los años noventa del siglo XX. *Derecha*: torca producida por un colapso en los Ojos de Guadiana en 2011.

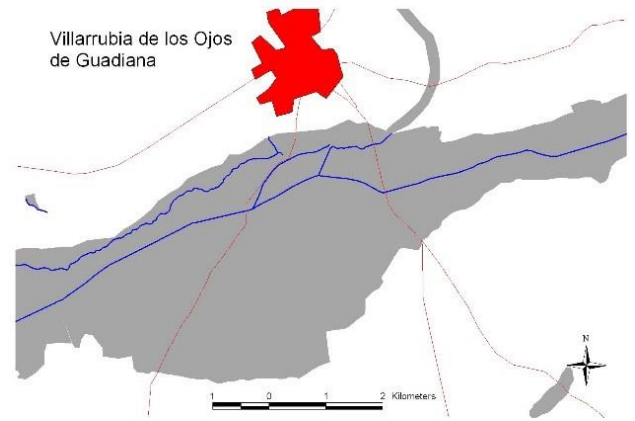
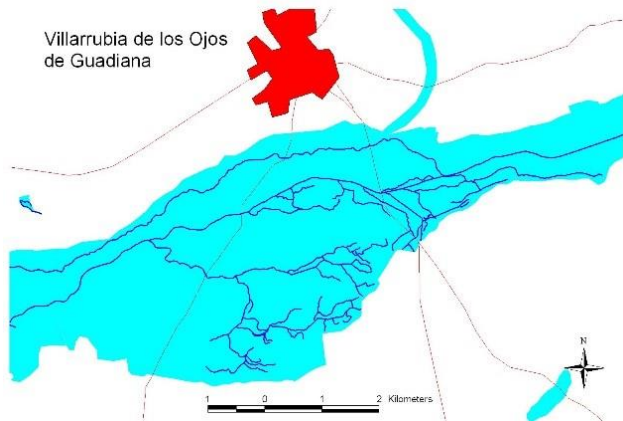

Figura 6. Acuífero 23 (U.H. 04.04). Corte geológico

Figura 7. La cuenca del Gijuela y el trasvase Tajo-Segura

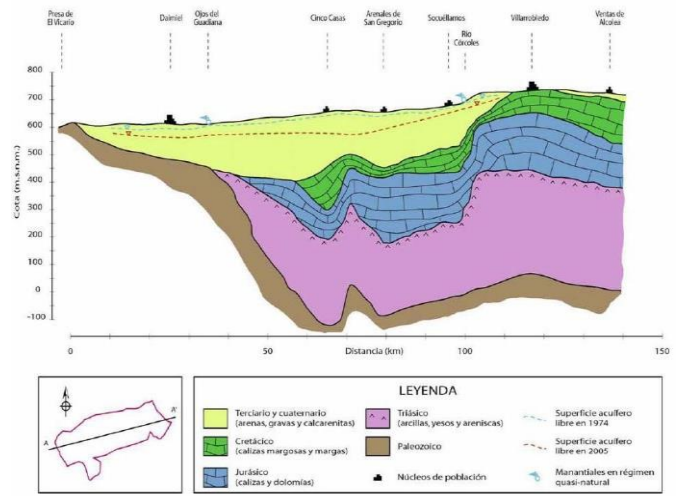
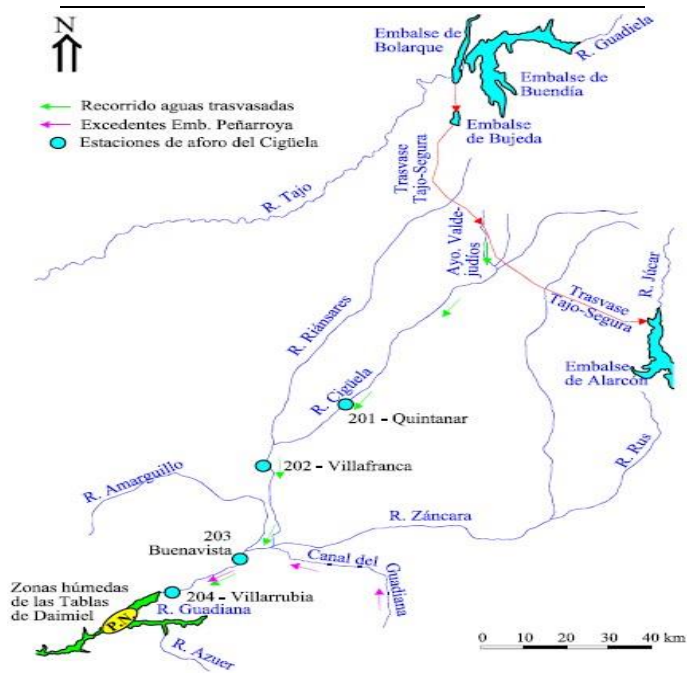

Figura 9. Itinerario interpretativo en Las Tablas de Daimiel:

USOS Y ABUSOS DE LOS RECURSOS NATURALES EN LAS TABLAS.

PARADAS: (1) La Ley Gasset y los Parques Nacionales. Introducción. (2) Ave que vuela ¿a la cazuela? (3) La Entradilla al parquecillo. (4) El marjal de los carriceros y aneeros. (5) La del Descanso. (6) Sosa, lejía y Mr. Proper para la casa de los pescadores (y cangrejeros). (7) El juego del molino en la isla del Pan. Panorámicas y paisajes. (8) El bosque encantado. (9) La isla de Popeye. (10) Por fin la “manosiega”